

CV

NOM : GOURMEL-ROUGER

Prénom : Corinne

Maître de Conférences en Gestion à l'IAE de Bordeaux
Spécialité Finance
Membre du Laboratoire IRGO
Axe : RSE

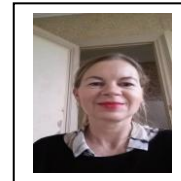

Adresse professionnelle :
35 avenue d'Abadie, IRGO, 33000 Bordeaux
E-mail : corinne.gourmel-rouger@u-bordeaux.fr

Diplômes et distinctions

Doctorat en Sciences de Gestion (Paris XII, ESA Créteil)
Mention très honorable avec les félicitations du jury
Thèse : « Choix du mode d'endettement des collectivités locales »
Directrice : Edith GINGLINGER, Professeure de finance

Année d'entrée dans la fonction : 1998

Année d'entrée à l'IAE Bordeaux : 2014

Responsabilités administratives

Depuis 2012 : responsable pédagogique de l'option Finances locales et commande publique de la Licence professionnelle Métiers de l'Administration Territoriale (Université de Bordeaux)

2013 à 2014 : responsable pédagogique du Master MEEF (métiers de l'enseignement, de l'éducation et de la formation), parcours Economie et Gestion (1^{ère} et 2^{ème} années), INSPÉ Nouvelle-Aquitaine

1998 à 2013 : responsable pédagogique des préparations aux concours d'enseignement en économie et gestion (externes et internes) : CAPET, CAPLP et Agrégation, INSPÉ Nouvelle-Aquitaine

Implication au sein des instances

2024 - : Membre élue du Conseil d'Administration de l'IAE de Bordeaux

2021 - : Bénévole au sein de l'association Fresque climat

Domaines d'enseignement

- Consolidation des comptes IFRS (M1 Corporate finance)
- Financements structurés privés-publics (M2 Corporate finance)
- Comptabilité financière approfondie (M1 CGAI)
- Gestion de la dette et analyse financière -collectivités locales- (Licence professionnelle MAT), -hôpitaux et secteur associatif- (M2 OBNL)
- Comptabilité viticole (M2 Droit du vin et de la vigne)

Domaines de recherche

- Etudes d'impact
- Financements alternatifs (green bonds, crowdlending...)
- Décision en matière de financements des investissements publics locaux

Publications

A paraître dans la revue ACCRA, mai 2024 [FNEGE 2, CNRS 2]

Comprendre les complexités de l'étude d'impact dans le cadre de la normalisation comptable

Avec Anne-Laure Farjaudon, Marine Portal et Frédéric Pourtier

(dans le cadre d'un appel à projet de l'Autorité des Normes Comptables, porteurs : Marine Portal et Frédéric Pourtier)

Green bonds : la clé du financement de la transition écologique ?

Magazine du Centre national de la fonction publique territoriale, juin 2019, n° 37, p.16.

Financement des collectivités locales par les émissions socialement responsables : quelles perspectives ? Cas des Régions françaises

Revue d'Economie Financière, 2015/2, N°118, p. 283-296.

FNEGE 4, CNRS 4, HCERES C

Aerospace clusters and competitiveness poles : a France-Québec comparison

Avec Nathalie Gardès et Céline Barredy

Journal of Traffic and Transportation Engineering, décembre 2014.

Politique d'attribution différenciée de stock-options : analyse des conflits d'intérêt induits et de leurs modes de résolution : Cas d'Alcatel

Avec Véronique Bon

Revue d'Economie Financière, n° 72, décembre 2003

FNEGE 4, CNRS 4, HCERES C

Émissions obligataires territoriales françaises : le choix de la notation ou du rehaussement de crédit

Banque et Marchés, 2000, n° 47, pp. 44-53.

Les déterminants du choix d'endettement des grandes collectivités territoriales françaises : une étude empirique sur la période 1985-1995

Revue d'économie financière, 1998, n°47, pp. 187-212

FNEGE 4, CNRS 4, HCERES C

Choix du mode d'endettement des collectivités territoriales françaises et intermédiation financière

Banque et Marchés, 1997, n° 31, pp. 39-47.

Communications

Le crowdlending, 10 ans après : l'aboutissement d'un processus de financiarisation, Le cas de la France

13ème Congrès AEI, Strasbourg 28-30 juin 2023

Avec Stéphanie Serve

Comprendre les complexités de l'étude d'impact dans le cadre de la normalisation comptable

AFC, mai 2023

Présenté par Marine Portal et Frédéric Pourtier

L'étude d'impact, conceptualisation et transposition au cas de la normalisation comptable

Workshop CCA, décembre 2022, Strasbourg.

Présenté par Marine Portal et Frédéric Pourtier

Le crowdlending en France : asymétrie d'information et formes de la financiarisation

2ème journée de l'axe investisseur – entrepreneur – R2E 3, juin 2022, Strasbourg

Avec Stéphanie Serve

Vers un cadre théorique intégrateur pour l'analyse du crowdlending : le cas français

RIODD, Montpellier, 2021

Avec Stéphanie Serve

Appartenance à un cluster et accès aux ressources : rôle modérateur des caractéristiques du dirigeant. Cas du secteur aéronautique français

ASAC, Montréal, 2017

Avec Nathalie Gardès et Céline Barrédy

Financement par crowdlending : étude de son intégration dans la stratégie de financement par la dette de la PME

CIFPME, Trois-Rivières, 2016

The financing of local authorities by green bonds : the case of French Regions

International Business Research Conference, Toronto, 2015

Aerospace Clusters and Competitiveness: A Bordeaux-Montreal Comparison

ATRS, Kedge, Bordeaux, 2014.

Avec Nathalie Gardès et Céline Barrédy

Contrats de recherche

Projet ANC Les études d'impact, financé par l'Autorité des Normes Comptables (2021-2024) avec Fatem-Zahra Bouzoubaa, Anne-Laure Farjaudon, Fabienne Pinos, Marine Portal et Frédéric Pourtier (porteurs du projet : M. Portal et F. Pourtier)

Projet Biais cognitifs et choix publics d'investissement, financé par le Réseau Finances locales (2018-2020) avec Jessica Fouilloux (6 000 euros)

Projet Lien Financier-Financé et financement des PME (Filien), financé par la Région Nouvelle Aquitaine (2017-2020) – Porteurs de projet : Joanne Hamet et Gérard Hirigoyen (50 000 euros – membre)